

PLANTA DE DISTRIBUCIÓN AULA MULTIPLE Y AULA AGROPECUARIA 3  
(ESPACIO 1)  
ESP. 1:75

PLANTA DE CUBIERTAS AULA MULTIPLE Y AULA AGROPECUARIA 3  
(ESPACIO 1)  
ESP. 1:75

FACHADA POSTERIOR  
ESP. 1:75

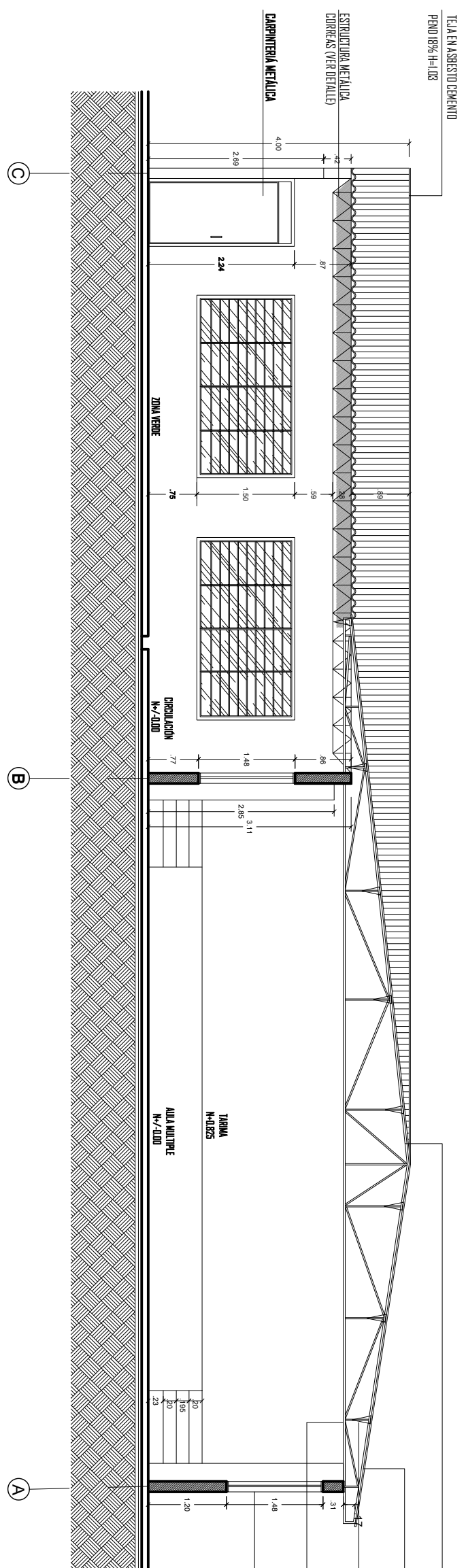

CORTE FACHADA A-A  
ESP. 1:75

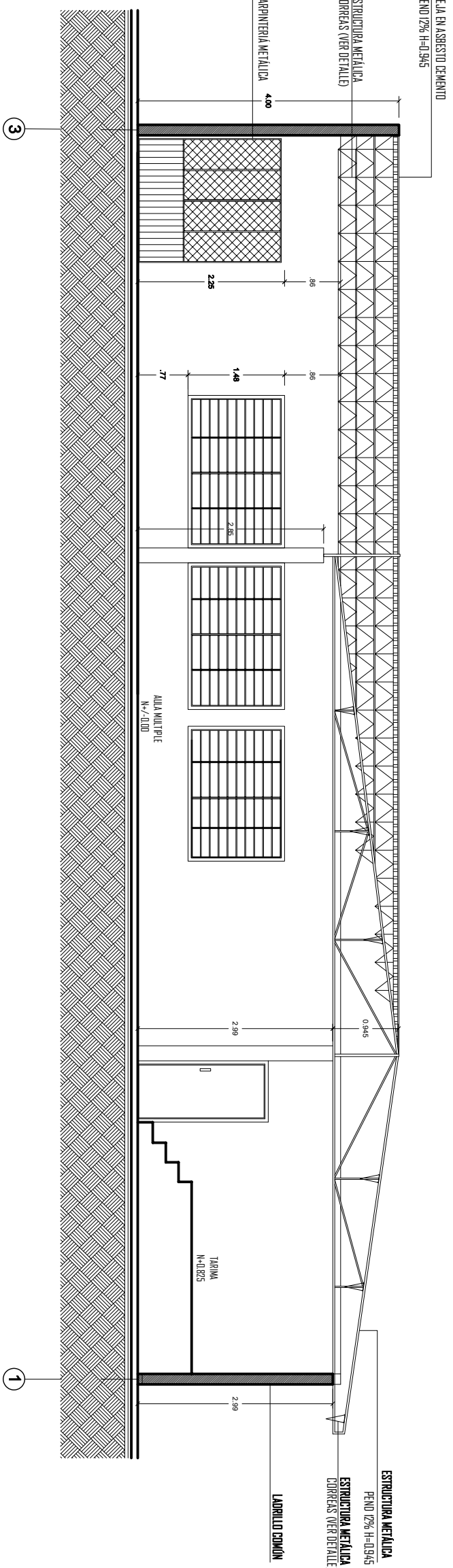

CORTE LONGITUDINAL B-B  
ESP. 1:75

MANTENIMIENTO Y MEJORAMIENTO DE CUBIERTAS INSTITUCIONES EDUCATIVAS DE ARGELLA CAUCA 2022					
CONSULTOR:		INSTITUCIÓN EDUCATIVA AGRICOLA DE ARGELLA SEDE PRINCIPAL			
Arq. GINNA L. DAZA ORDOÑEZ A13102016-1013605815 Carrera 30 25A #1-45 Cra. 30 # 25A-45 Cra. 30 #					



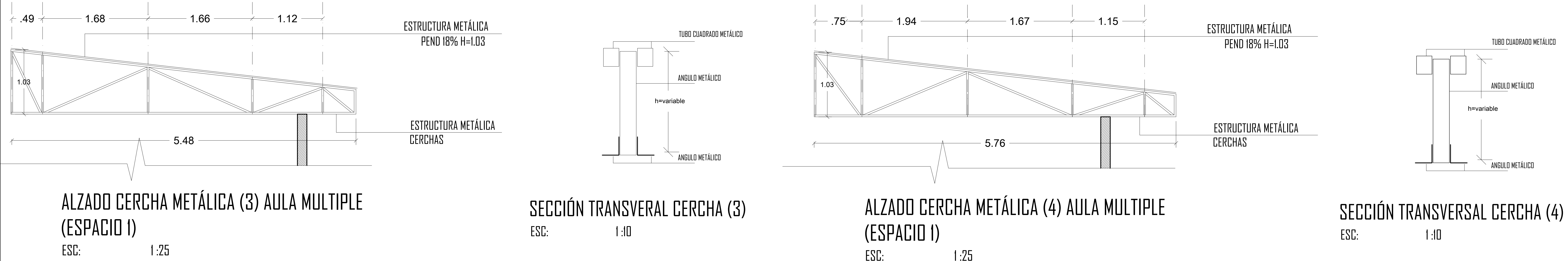
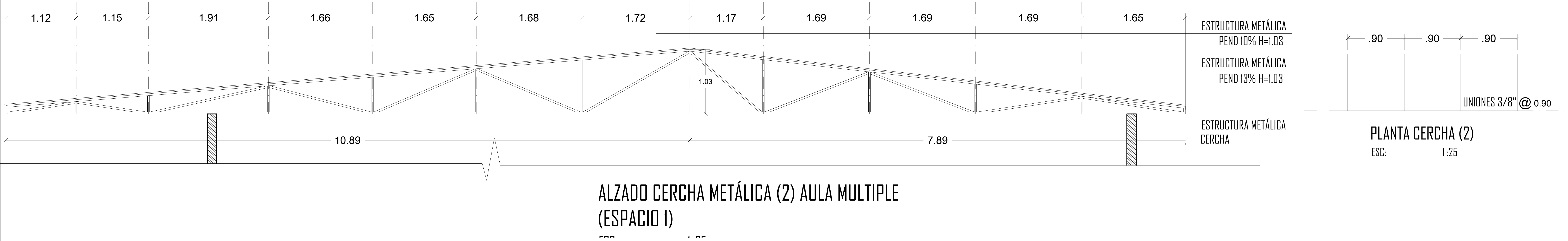
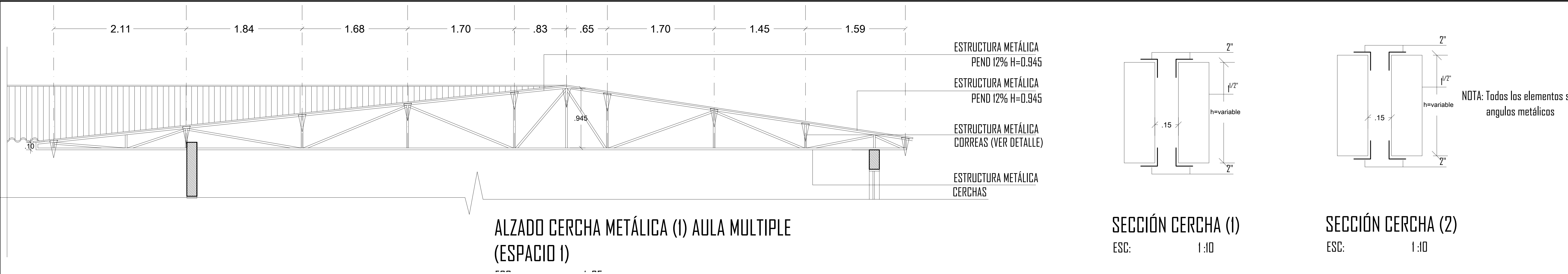

MANTENIMIENTO Y MEJORAMIENTO DE CUBIERTAS INSTITUCIONES EDUCATIVAS DE ARGELIA CAUCA 2022			CONTIENE:	LOCALIZACIÓN:	LEVANTÓ:		OBSERVACIONES:	ESC:	P E14/	
		CONSULTOR:			INSTITUCIÓN EDUCATIVA AGRICOLA DE ARGELIA SEDE PRINCIPAL	DETALLE DE CERCHAS		Arq. GINNA L. DAZA ORDOÑEZ A13102016-1013605815		INDICADAS
		Arg. GINNA L. DAZA ORDOÑEZ A13102016-1013605815 Dirección: Cl 26 N #7c-45 Contactos: 3012730678-3217177544 email: dazaarquitectura.19@gmail.com email: procesosylicitaciones@hotmail.com						FECHA:		
								Arq. GABY ANDREA QUINTERO A13232021-67011229		DICIEMBRE 2022

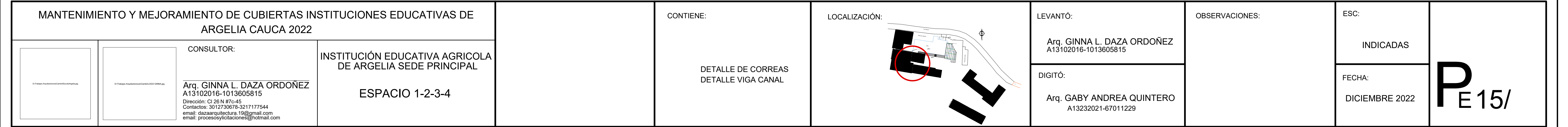



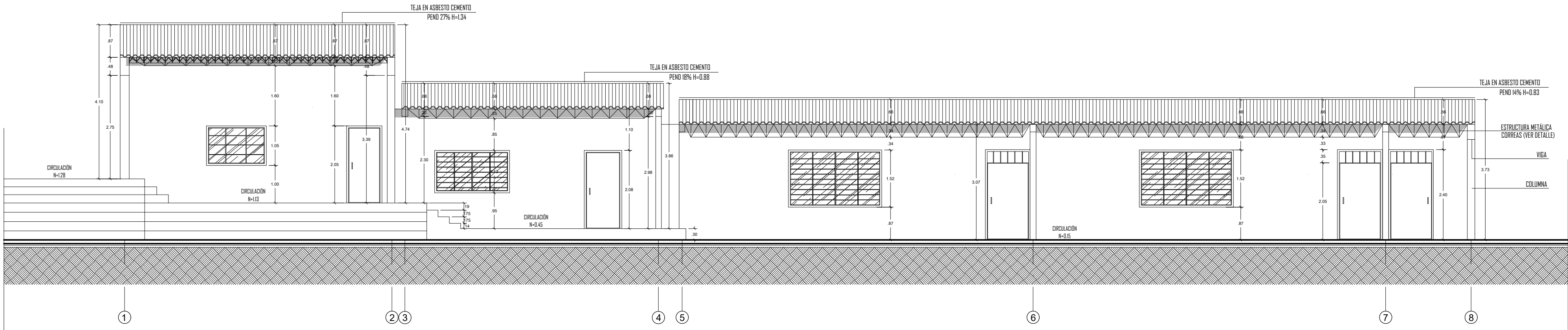

FACHADA PRINCIPAL  
ESC: 1:75

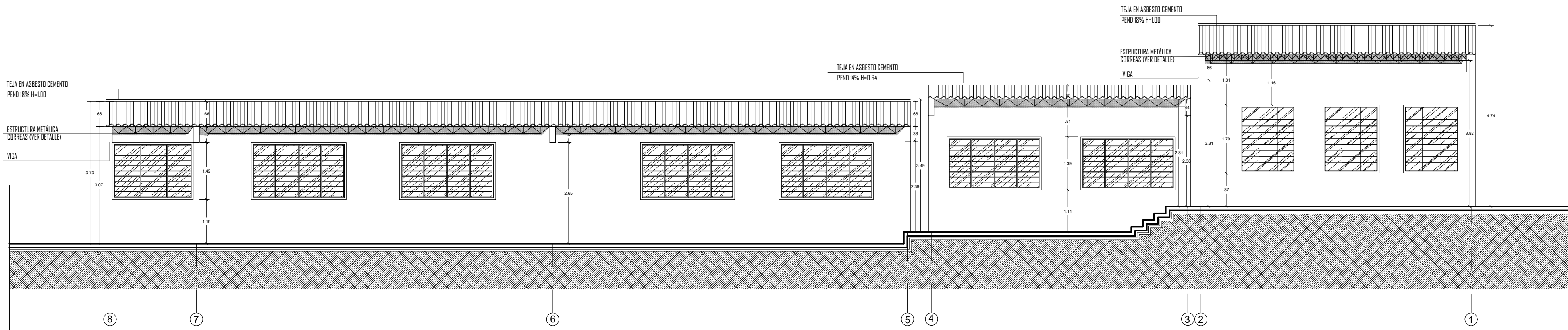

FACHADA POSTERIOR  
ESC: 1:75

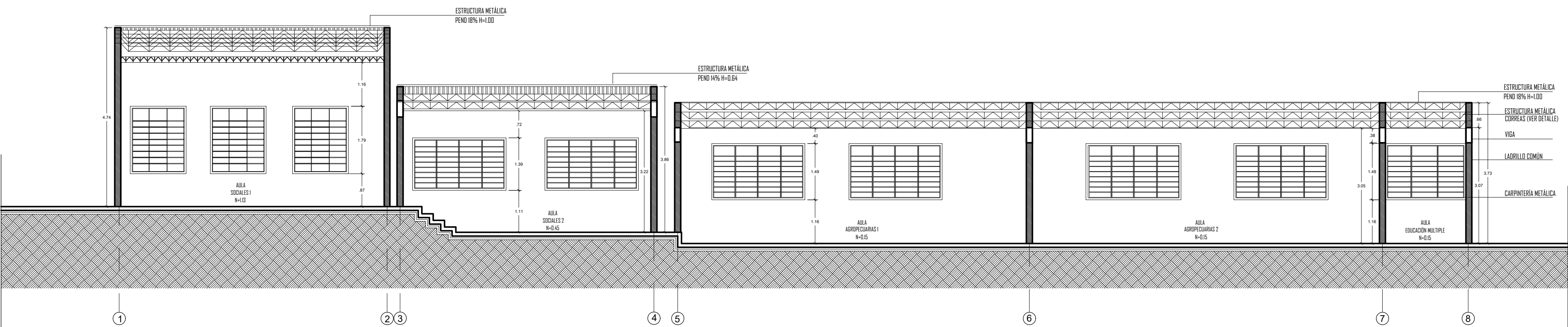

CORTE LONGITUDINAL A-A  
ESC: 1:75

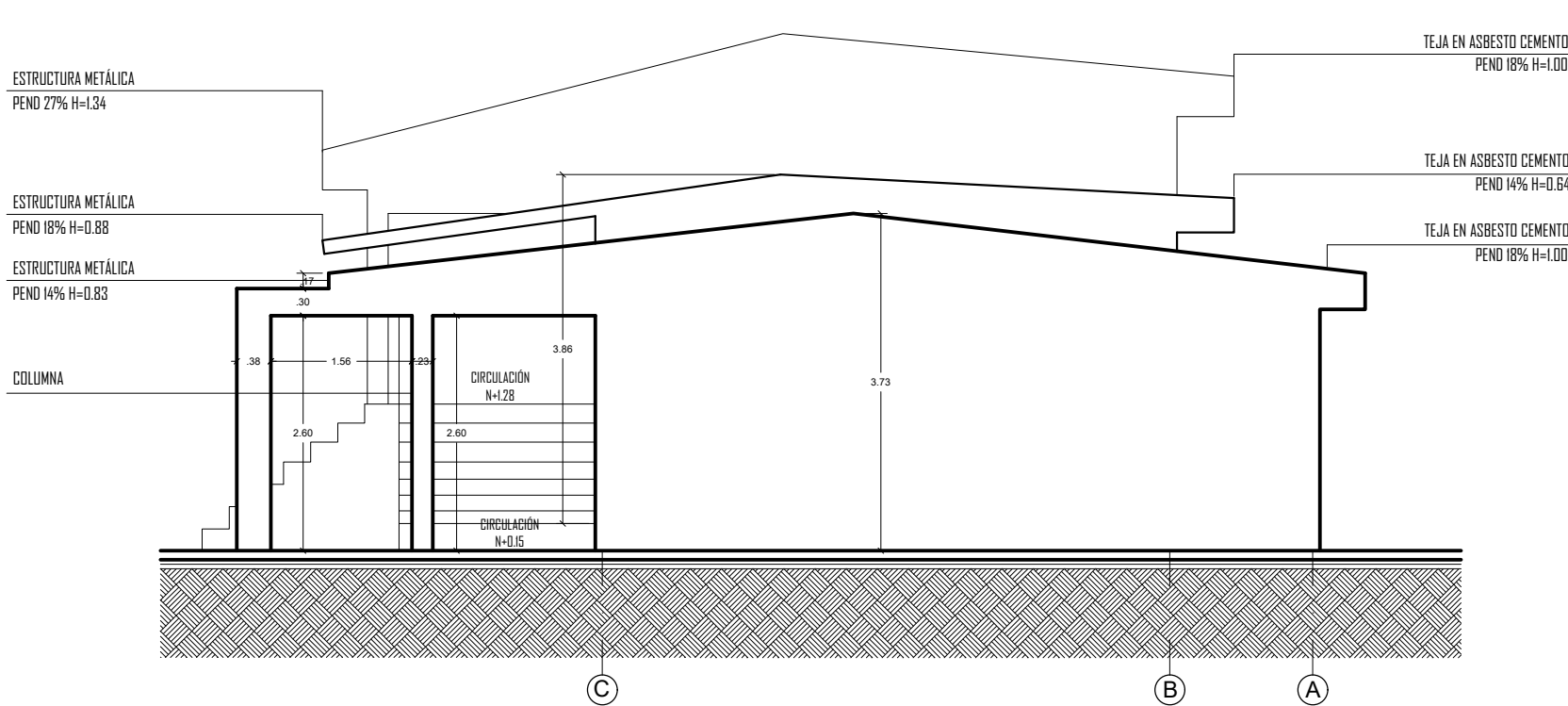

FACHADA LATERAL DERECHA  
ESC: 1:75

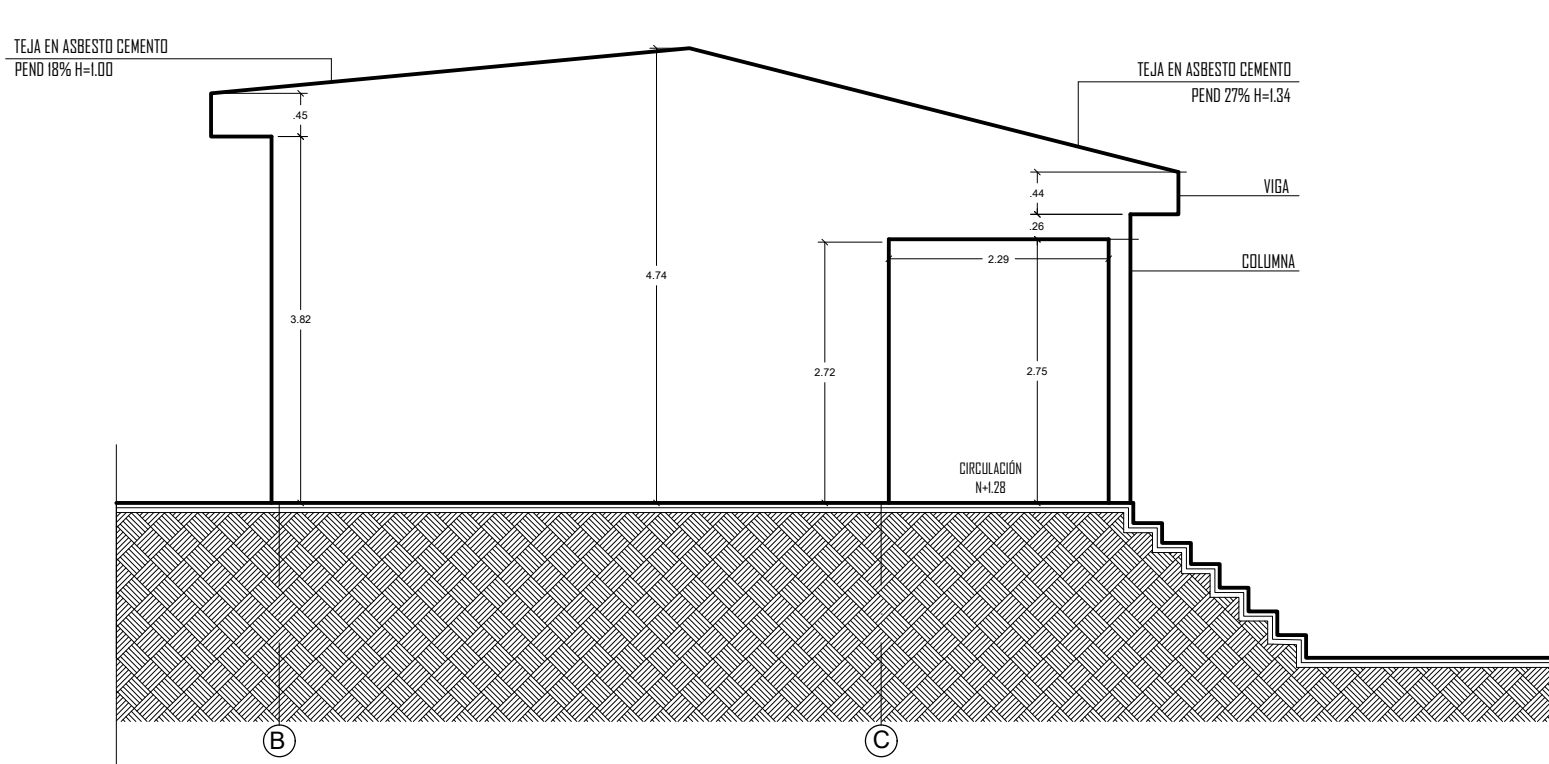

FACHADA LATERAL IZQUIERDA  
ESC: 1:75

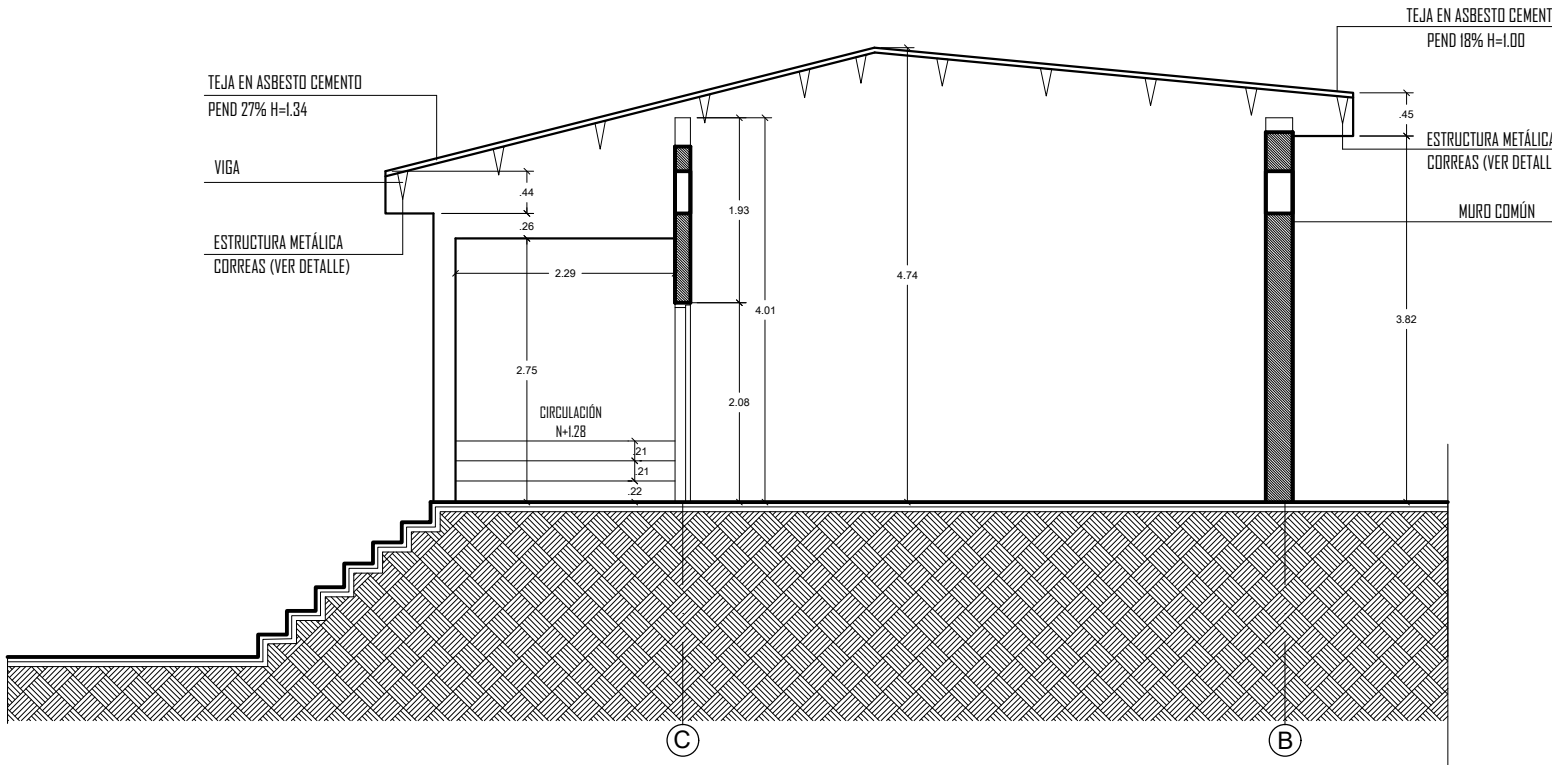

CORTE TRANSVERSAL B-B  
ESC: 1:75

MANTENIMIENTO Y MEJORAMIENTO DE CUBIERTAS INSTITUCIONES EDUCATIVAS DE ARGELIA CAUCA 2022			CONTIENE:  FACHADAS PRINCIPAL FACHADAS POSTERIOR FACHADA LATERAL DER. FACHADA LATERAL IZQ. CORTE TRANSVERSAL A-A CORTE LONGITUDINAL B-B	LOCALIZACIÓN: 	LEVANTÓ: Arq. GINNA L. DAZA ORDOÑEZ A13102016-1013605815	OBSERVACIONES:	ESC: INDICADAS	P A 3/
	CONSULTOR: Arq. GINNA L. DAZA ORDOÑEZ A13102016-1013605815 Dirección: Cl 26 N #7c-45 Contactos: 3012730678-3217177544 email: dazaarquitectura.19@gmail.com email: procesosylicitaciones@hotmail.com	INSTITUCIÓN EDUCATIVA AGRICOLA DE ARGELIA SEDE PRINCIPAL  ESPACIO 2			DIGITÓ: Arq. GABY ANDREA QUINTERO A13232021-67011229		FECHA: DICIEMBRE 2022	



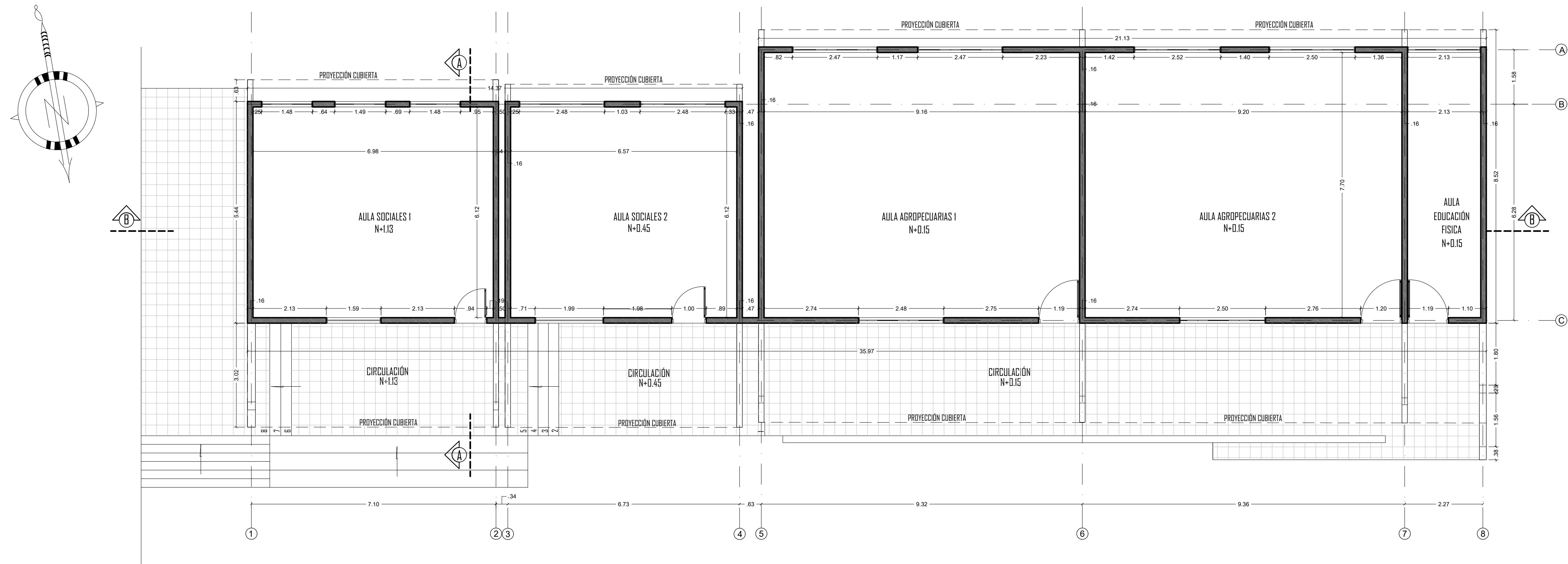

PLANTA DE DISTRIBUCIÓN AULA SOC.1-2-AGRO 1-2 EDUCACIÓN FÍSICA  
(ESPACIO 2)  
ESC: 1:75

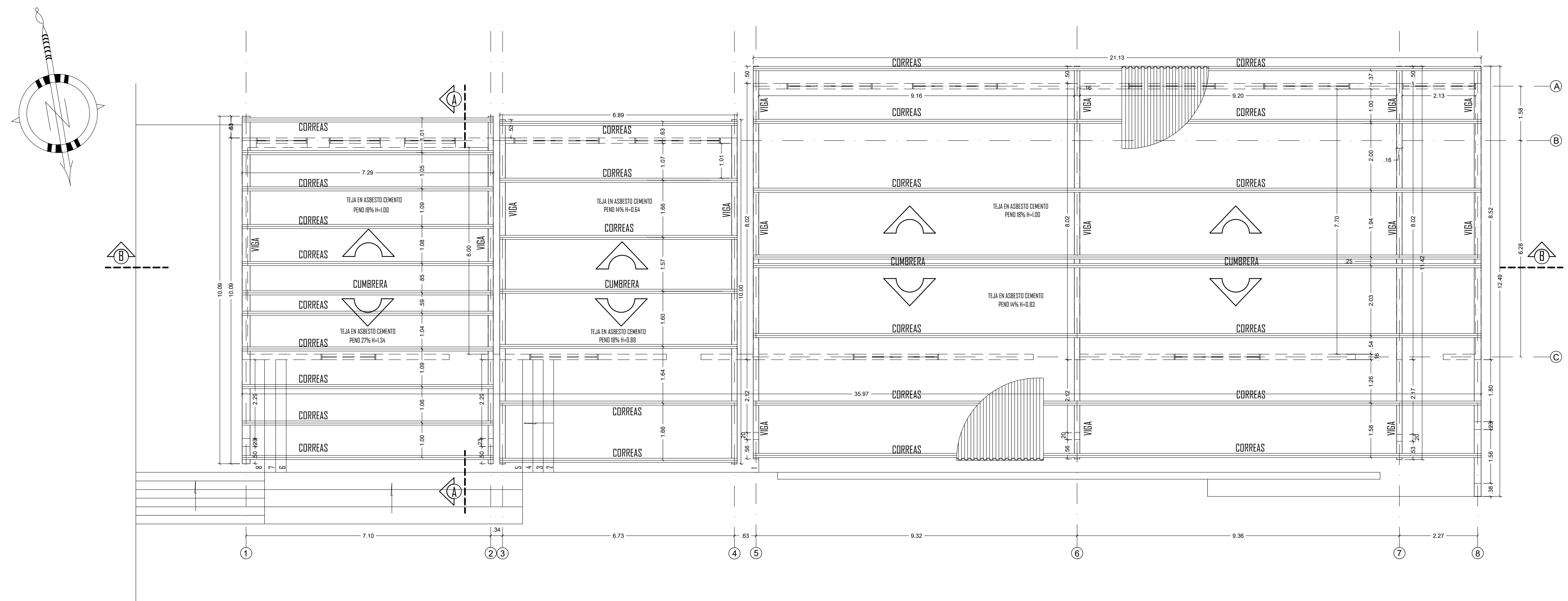

PLANTA DE CUBIERTAS AULA SOC.1-2-AGRO 1-2 EDUCACIÓN FÍSICA  
(ESPACIO 2)

MANTENIMIENTO Y MEJORAMIENTO DE CUBIERTAS INSTITUCIONES EDUCATIVAS DE ARGELIA CAUCA 2022			CONTIENE:  PLANTA DE DISTRIBUCIÓN PLANTA DE CUBIERTAS	LOCALIZACIÓN: 	LEVANTÓ: Arq. GINNA L. DAZA ORDOÑEZ A13102016-1013605815	OBSERVACIONES:	ESC:  INDICADAS	P A 2/
		CONSULTOR:  Arq. GINNA L. DAZA ORDOÑEZ A13102016-1013605815 Dirección: Cl 26 N #7c-45 Contactos: 3012730678-3217177544 email: dazaarquitectura.19@gmail.com email: procesosylicitaciones@hotmail.com			DIGITÓ: Arq. GABY ANDREA QUINTERO A13232021-67011229		FECHA: DICIEMBRE 2022	



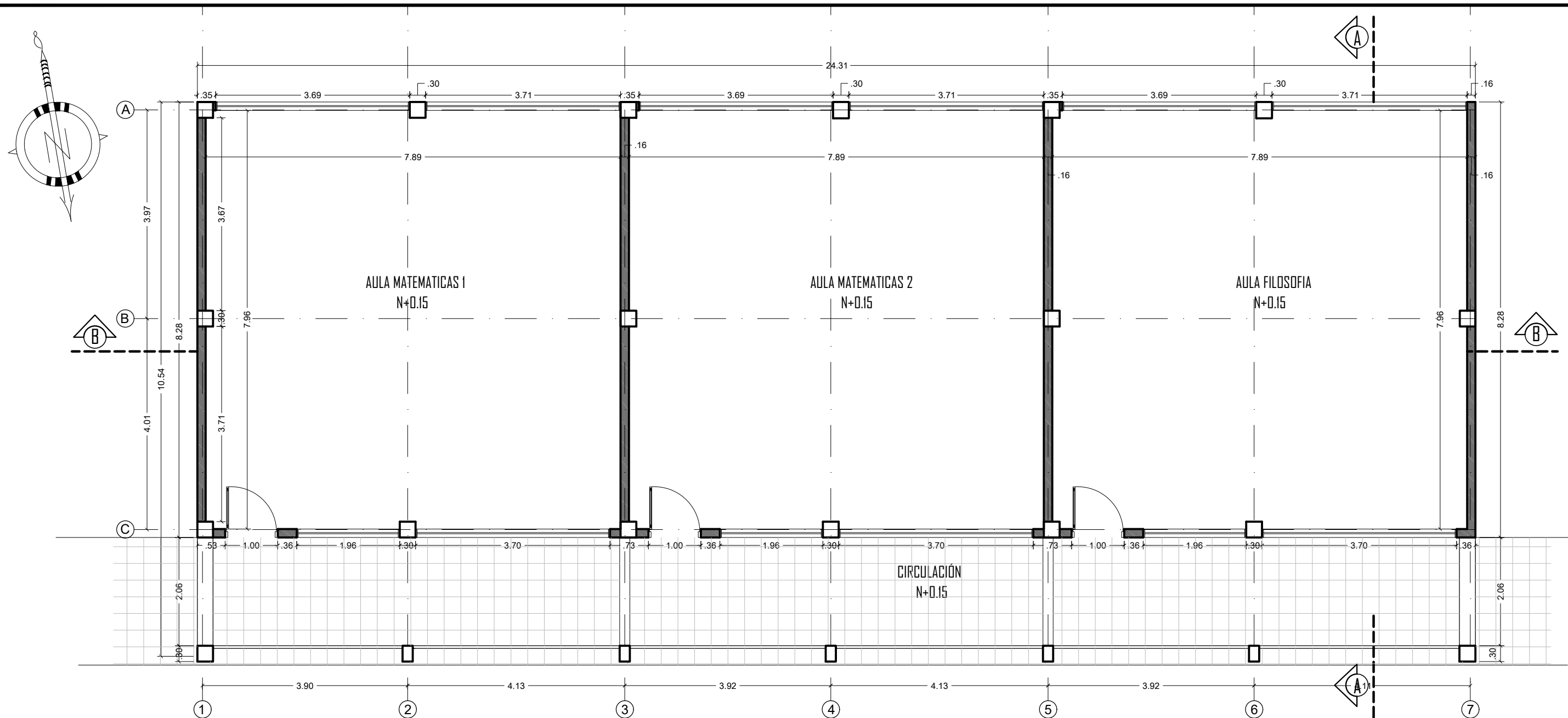

PLANTA DE DISTRIBUCIÓN AULA MAT.1-2-FILOSOFIA (ESPACIO 3)  
 ESC: 1:75

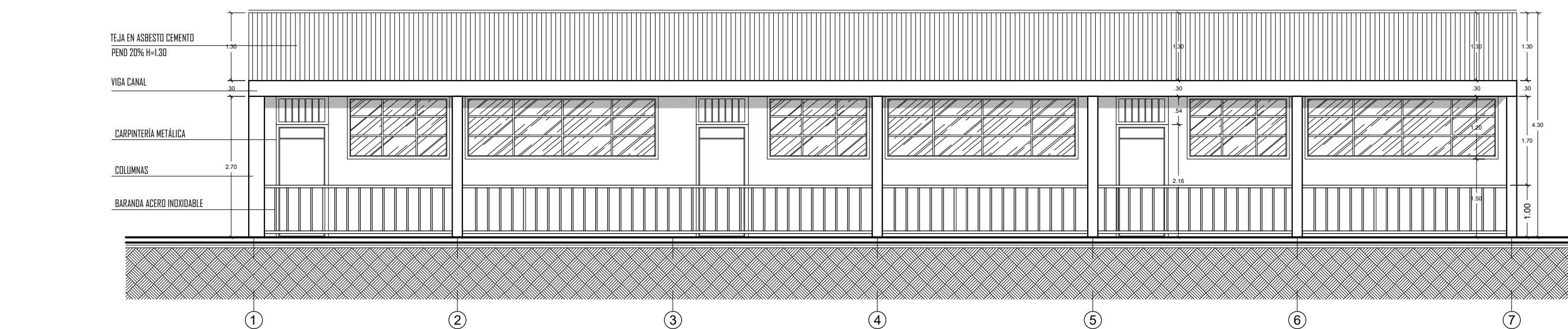

FACHADA PRINCIPAL  
 ESC: 1:75

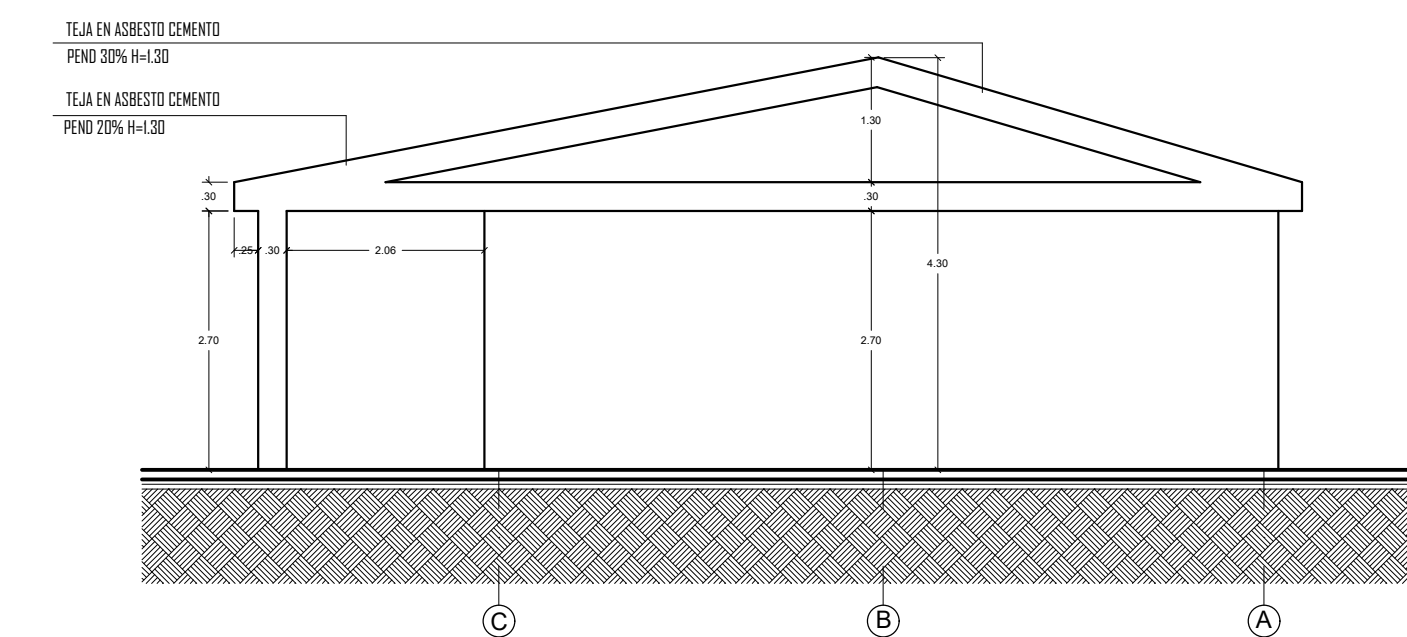

FACHADA LATERAL DERECHA  
 ESC: 1:75

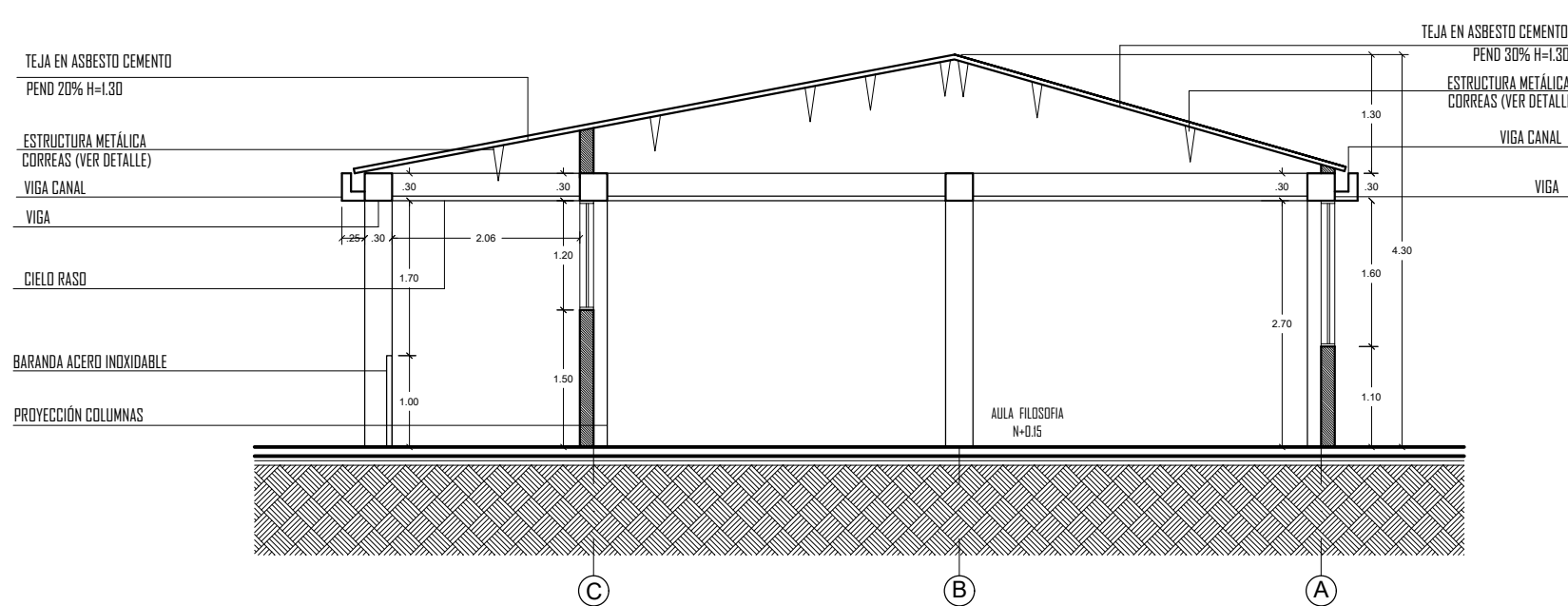

CORTE TRANSVERSAL A-A  
 ESC: 1:75

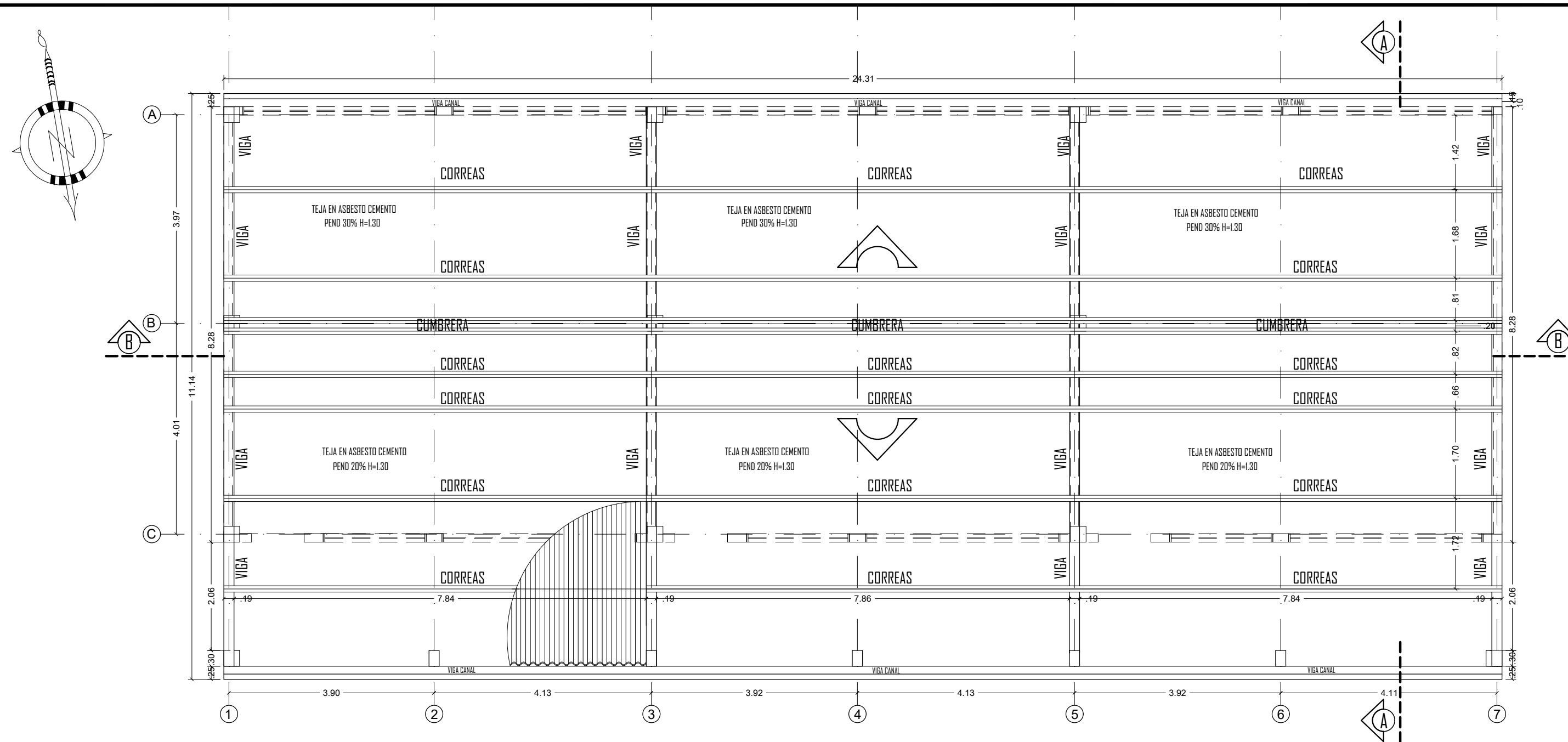

PLANTA DE CUBIERTAS AULA MAT.1-2-FILOSOFIA (ESPACIO 3)  
 ESC: 1:75

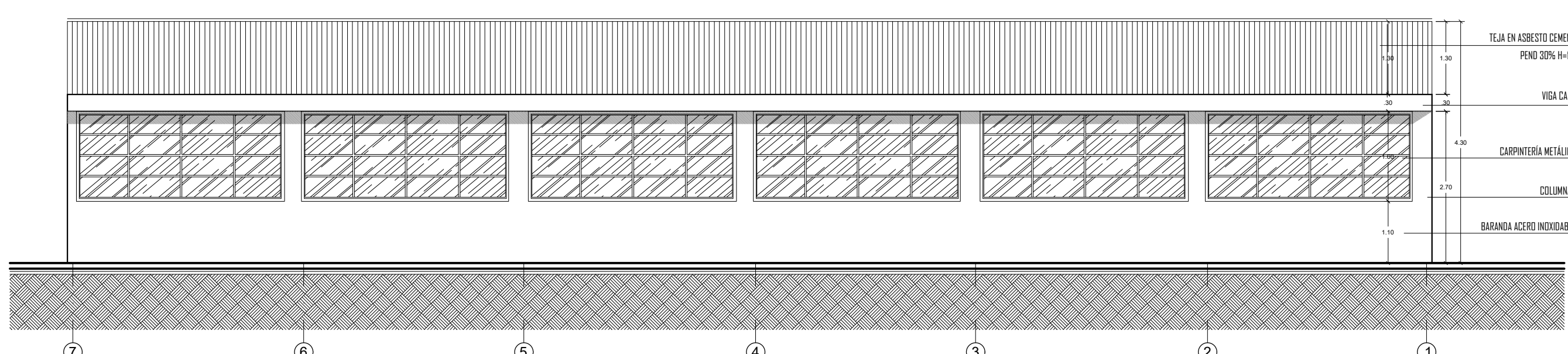

FACHADA POSTERIOR  
 ESC: 1:75

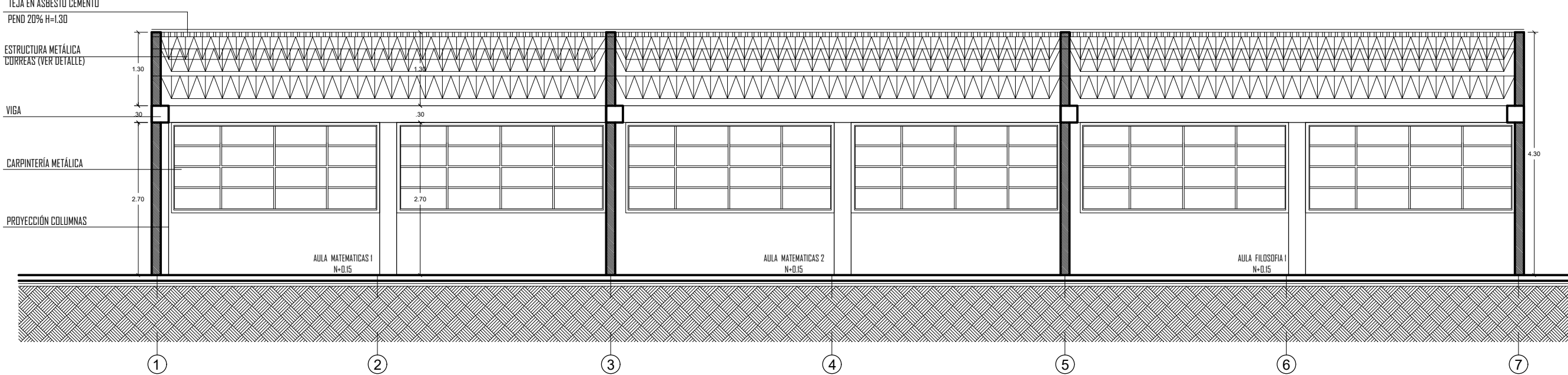

CORTE LONGITUDINAL B-B  
 ESC: 1:75

MANTENIMIENTO Y MEJORAMIENTO DE CUBIERTAS INSTITUCIONES EDUCATIVAS DE ARGELIA CAUCA 2022			CONTIENE:	LOCALIZACIÓN:	LEVANTÓ:		OBSERVACIONES:	ESC:	INDICADAS	FECHA:	P A 4/
CONSULTOR:					Arg. GINNA L. DAZA ORDOÑEZ A13102016-1013605815 Dirección: Cl 26 N #7c-45 Contactos: 3012730678-3217177544 email: dazaarquitectura.19@gmail.com email: procesosylicitaciones@hotmail.com						
INSTITUCIÓN EDUCATIVA AGRICOLA DE ARGELIA SEDE PRINCIPAL			PLANTA DE DISTRIBUCIÓN PLANTA DE CUBIERTAS FACHADAS PRINCIPAL FACHADAS POSTERIOR FACHADA LATERAL DER. CORTE TRANSVERSAL A-A CORTE LONGITUDINAL B-B		DIGITÓ:					DICIEMBRE 2022	
ESPACIO 3					Arg. GABY ANDREA QUINTERO A13232021-67011229						



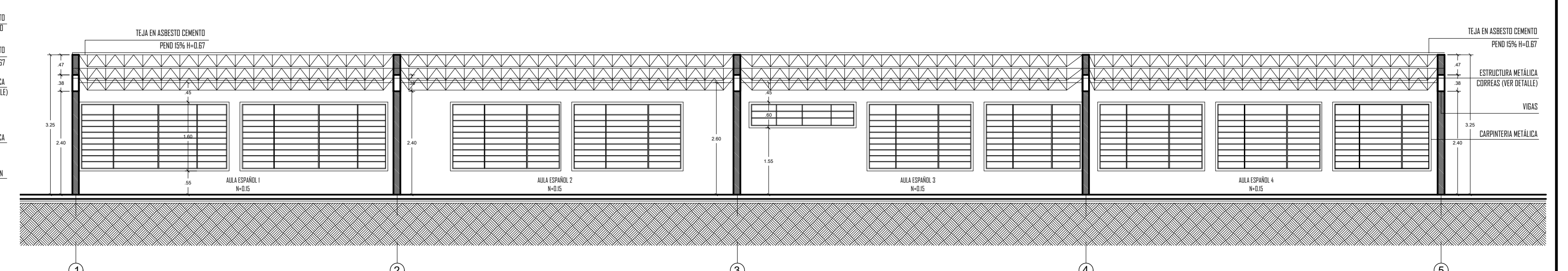
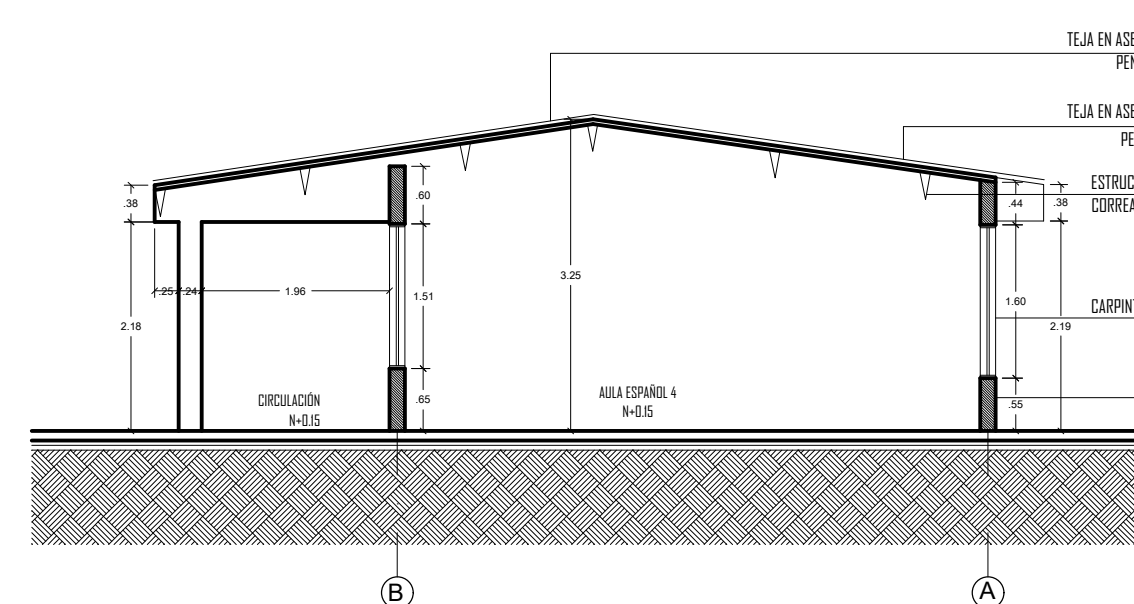
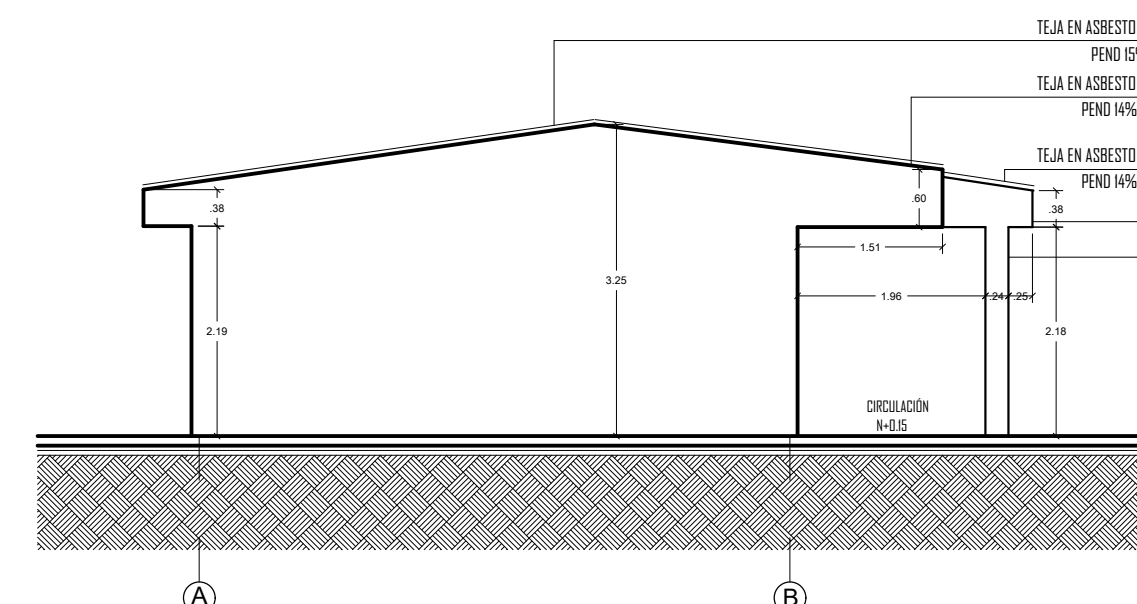
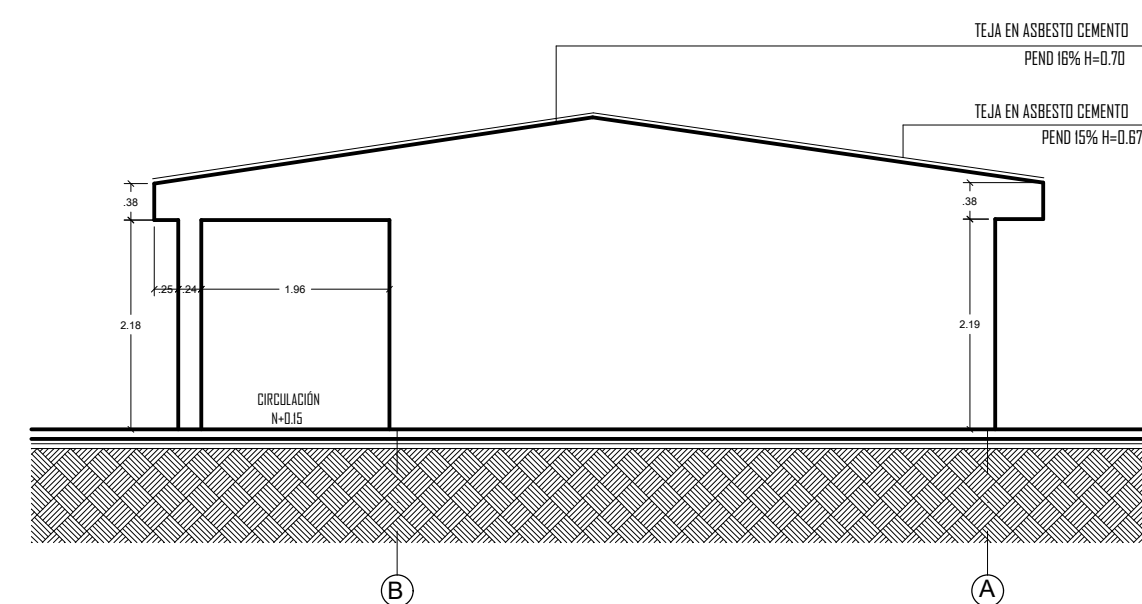
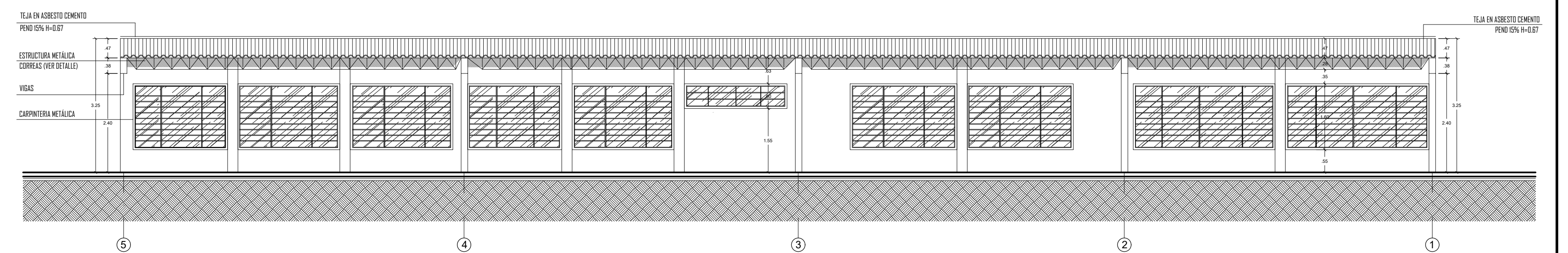
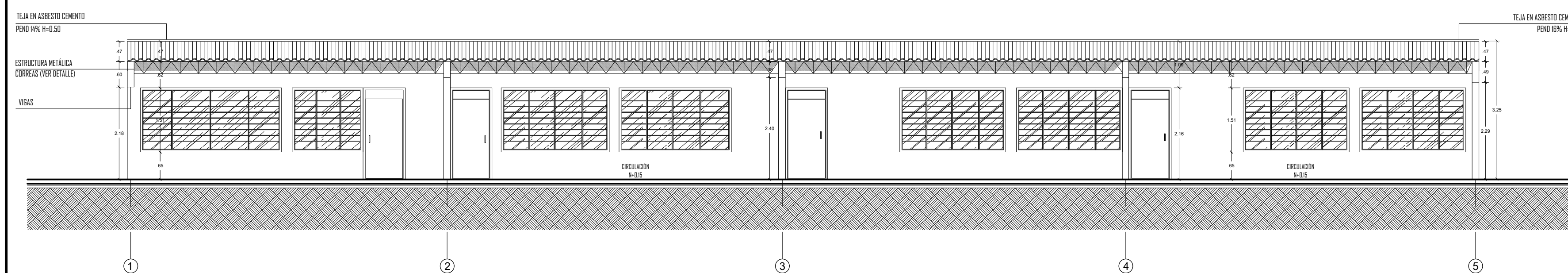
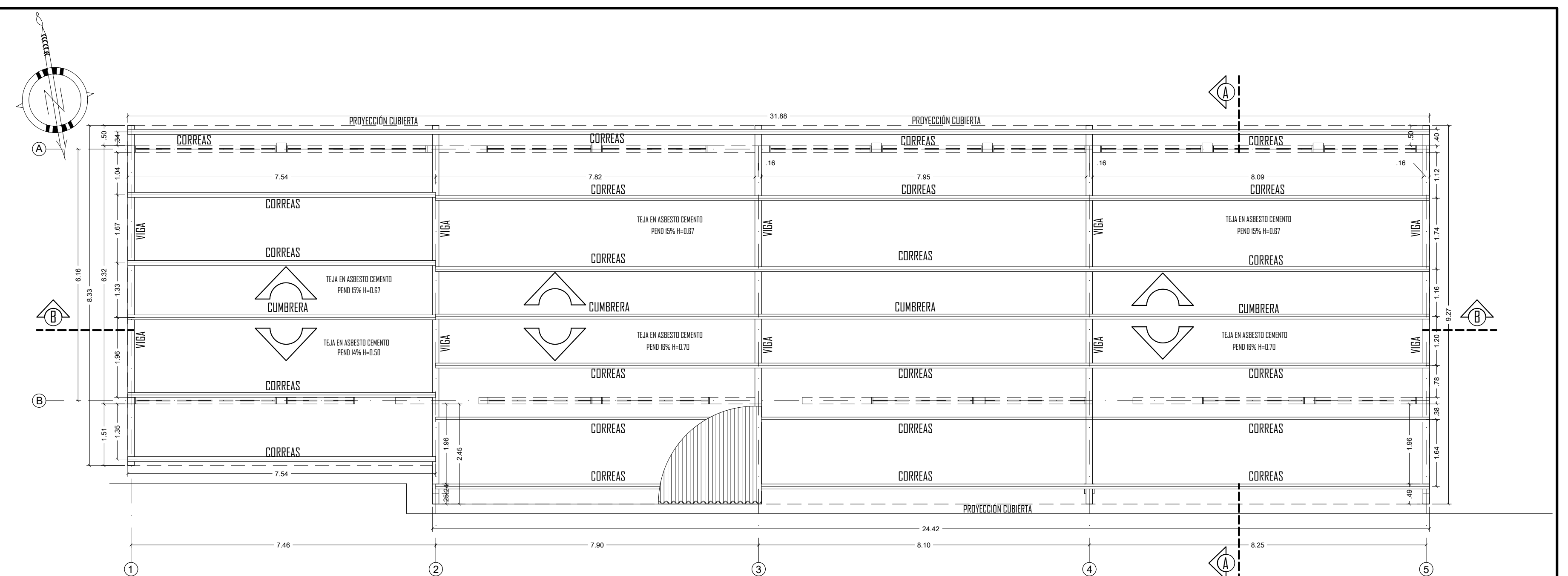
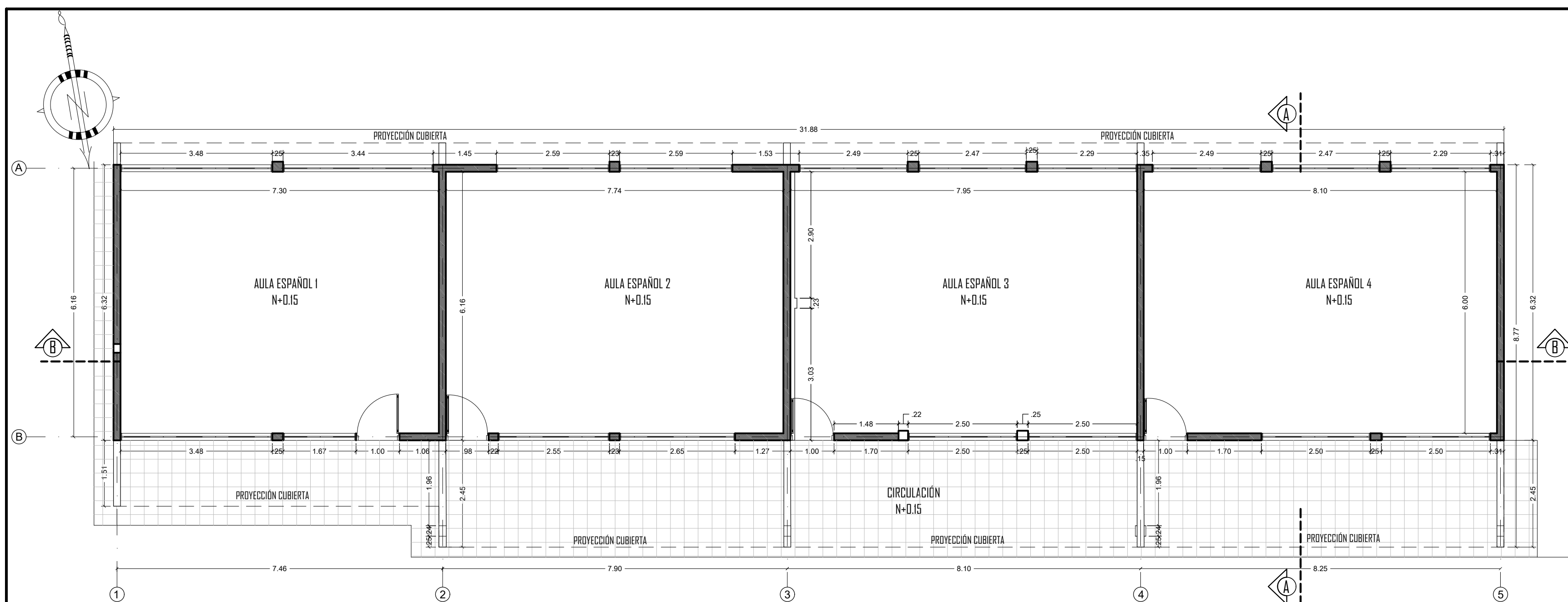

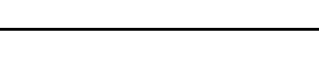
MANTENIMIENTO Y MEJORAMIENTO DE CUBIERTAS INSTITUCIONES EDUCATIVAS DE ARGELIA CAUCA 2022		CONTIENE:  PLANTA DE DISTRIBUCIÓN PLANTA DE CUBIERTAS FACHADAS PRINCIPAL FACHADAS POSTERIOR FACHADA LATERAL IZQ. FACHADA LATERAL DER. CORTE TRANSVERSAL A-A CORTE LONGITUDINAL B-B	LOCALIZACIÓN: 	LEVANTÓ:  Arq. GINNA L. DAZA ORDOÑEZ A13102016-1013605815	OBSERVACIONES:	ESC:	INDICADAS	P A 5/
	CONSULTOR:  Arq. GINNA L. DAZA ORDOÑEZ A13102016-1013605815  Dirección: Cl 26 N #7c-45 Contactos: 3012730678-3217177544 email: dazaarquitectura_18@gmail.com email: procesosylicitaciones@hotmail.com			INSTITUCIÓN EDUCATIVA AGRICOLA DE ARGELIA SEDE PRINCIPAL  ESPACIO 4		DIGITÓ:  Arq. GABY ANDREA QUINTERO A13232021-67011229		